

DIN

DKE

VDI

Die deutsche
Normungsroadmap
Circular Economy

**Willkommen zu unserer
Auftaktveranstaltung!**

Die Veranstaltung findet vor Ort unter 2G-Bedingungen statt. Alle Teilnehmenden sind Geimpft oder Genesen.

Wir freuen uns, dass Sie heute dabei sind!

A large, white, stylized infinity symbol (∞) is positioned on the left side of the slide, partially overlapping the text.

Herzlich willkommen aus Berlin!

Die Veranstaltung startet um 10:00 Uhr

Die Veranstaltung findet vor Ort unter 2G-Bedingungen statt. Alle Teilnehmenden sind Geimpft oder Genesen.



Benjamin Hein (Moderator)

Projektleitung, Leiter Geschäftsfeldentwicklung
Circular Economy bei DIN

Begrüßung

DIN

DKE

VDI

Wer sind wir?



DIN

DKE

VDI

Wie planen wir den Vormittag?

- **10:00 – 10:25** Begrüßung und Einführung
 - **10:25 – 10:35** Gemeinsame Zielsetzung von DIN, DKE und VDI
 - **10:35 – 10:45** Keynote
 - **10:45 – 11:00** Organisatorisches & Arbeitsprogramm
 - **11:00 – 12:15** Gespräch mit den AG-Leitungen
 - **12:15 – 13:00** Networking über WONDER

Willkommen Info-Point Live-Event Ausstellung Networking

1. klassische Navigation



2. grafische Navigation

Technik Briefing & Netiquette

Aus welchem Bereich der Circular Economy kommen Sie?



Direkt auf unserer Plattform abstimmen

oder unter

<https://www.menti.com/vpwtkroyoj>

Mentimeter

Florian Pronold

Parlamentarischer Staatssekretär bei der Bundesministerin für Umwelt, Naturschutz und nukleare Sicherheit

Grußwort

durch das Bundesministerium für Umwelt, Naturschutz und nukleare Sicherheit



DKE



Elisabeth Winkelmeier-Becker

Parlamentarische Staatssekretärin beim Bundesminister für Wirtschaft und Energie

Grußwort

vom Bundesministerium für Wirtschaft & Energie



Benjamin Hein (Moderator)

Projektleitung, Leiter Geschäftsfeldentwicklung
Circular Economy bei DIN

Mentimeter-Auswertung

Wie teilen Sie uns heute Ihre Normungsbedarfe mit?



Elektrotechnik &
IKT



Batterien



Verpackungen



Kunststoffe



Textilien



Bauwerke &
Kommunen



Digitalisierung,
Geschäftsmodelle,
Management

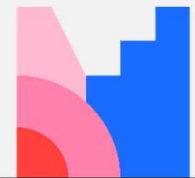

Mentimeter



Gemeinsame Zielsetzung zur Normungsroadmap von DIN, DKE und VDI

Die Rolle der Normung & Standardisierung bei der Transformation zur Circular Economy

Christoph Winterhalter

Vorsitzender des Vorstandes bei DIN

Michael Teigeler

Geschäftsführer der DKE

Dieter Westerkamp

Bereichsleiter Technik und Gesellschaft beim VDI

Prof. Dr. Martin Stuchtey

Managing Partner SYSTEMIQ und Co-Initiator der
Circular Economy Initiative Deutschland (CEID)

Keynote

Wie Normen und Standards der Circular
Economy den Weg ebnen

Benjamin Hein (Moderator)

Projektleitung, Leiter Geschäftsfeldentwicklung
Circular Economy bei DIN

Wie starten wir ? Wie stellen wir
uns die Zusammenarbeit vor?
Und wann geht's los?

Details zu den sieben Arbeitsgruppen und nächste
Schritte

Geplante Normungsroadmap Circular Economy

Grundstein für nationale, europäische und internationale Aktivitäten



- **Fachleute zusammenbringen** auf agiler Kollaborationsplattform
- **Anforderungen und Herausforderungen** der Branchen im Rahmen von Workshops **diskutieren**
- Konkrete **Handlungsbedarfe** für zukünftige Normen und Standards online und zeitlich flexibel **formulieren**
- **Gemeinschaftlich** erarbeitetes **Meinungsbild** in nationale, europäische und internationale Normungsgremien **einspielen**

Die Sieben Themenfelder der Normungsroadmap



Elektrotechnik & IKT

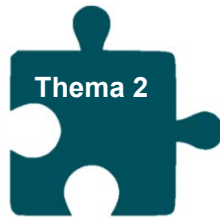

Batterien



Verpackung



Kunststoffe



Textilien



Bauwerke & Kommunen



Digitalisierung, Geschäftsmodelle & Management

Ihre Mitwirkung ist gefragt!

Unsere Fachleute in den Arbeitsgruppen



Thema 1

Elektrotechnik & IKT



Thema 2

Batterien



Thema 3

Verpackungen



Thema 4

Kunststoffe



Thema 5

Textilien



Thema 6

Bauwerke & Kommunen



Thema 7

Digitalisierung, Geschäftsmodelle, Management



Die Meilensteine unserer Normungsroadmap

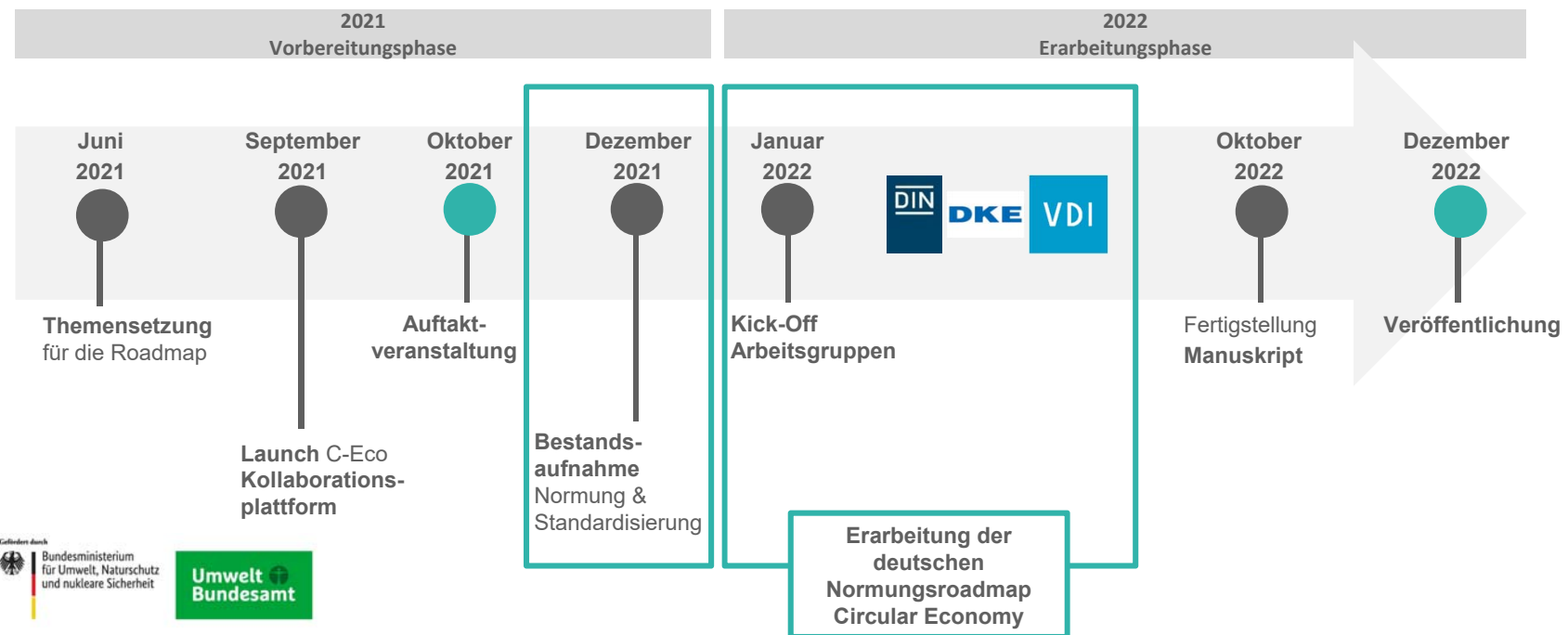

Ihre Mitarbeit zählt! – Jetzt anmelden

Normungsroadmap
C-Eco

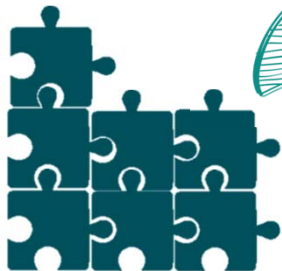

Erarbeitung auf
Kollaborationsplattform
DIN.ONE



DIN, DKE, VDI



Fachleute aus den
Ausschüssen und
neue, normungs-
fremde Fachleute

Seien Sie bei der Erarbeitung dabei und
registrieren Sie sich **kostenlos** auf
DIN.ONE:

<https://din.one/site/cieco>

Oder scannen Sie:





DKE



Der Film: Circular Economy & Normung

Standards setzen. Kreisläufe schließen.



DKE



Dr. Helge Wendenburg

Vorsitzender des DIN/DKE Fachbeirats Circular Economy und
der DIN-Koordinierungsstelle Umweltschutz (KU)

Impuls Normungsroadmap

Startschuss zum Projekt

Im Gespräch mit den AG-Leitungen

Startschuss zum Projekt



Thema 1
Elektrotechnik &
IKT

Dr. Jens Giegerich
Manager Technical
Regulatory Affairs,
Vorwerk & Co. KG



Thema 2
Batterien

**Dr. Christian
Rosenkranz**
Vice President
Industry and
Governmental
Relations EMEA,
Clarios



Thema 3
Verpackungen

Dr. Henning Wilts
Leiter Abteilung
Kreislaufwirtschaft,
Wuppertal Institut
für Klima, Umwelt,
Energie



Moderation

**Dr. Helge
Wendenburg**
Vorsitzender des
DIN/DKE Fachbeirats
Circular Economy
und der DIN-
Koordinierungsstelle
Umweltschutz (KU)



Thema 4
Kunststoffe

**Dr. Harald
Lehmann**
Vice President
Plastic Materials
and Processes



Thema 5
Textilien

Nicole Kösegi
Unternehmens
beraterin,
solution for
business



Thema 6
Bauwerke &
Kommunen

Andrea Klinge
Leitung
Forschung, ZRS
Architekten
Ingenieure



Thema 7
Digitalisierung,
Geschäftsmodelle,
Management

Joachim Felix Aigner
Technical Lead Circular
Business & LCA, Ramboll



Benjamin Hein (Moderator)

Projektleitung, Leiter Geschäftsfeldentwicklung
Circular Economy bei DIN

Wie geht's weiter?

Nächste Schritte für 2021



Arbeitsgruppen auf DIN.One konstituieren

Umfrage zur Mitarbeit in jeweiligen AGs über DIN.One

Bestandsaufnahme starten

Normungs- & Standardisierungsbedarfe und Hürden ermitteln

Gemeinsame Scopes definieren

Gliederung der Roadmap erarbeiten

Wir kommen auf Sie zu!



Thema 1
Elektrotechnik &
IKT



Thema 2
Batterien



Thema 3
Verpackungen



Thema 4
Kunststoffe



Thema 5
Textilien



Thema 6
Bauwerke &
Kommunen



Thema 7
Digitalisierung,
Geschäftsmodelle,
Management



Willkommen Info-Point Live-Event Ausstellung **Networking**

1. „Networking“ klicken
2. Runter scrollen
3. Bei Wonder.me anmelden

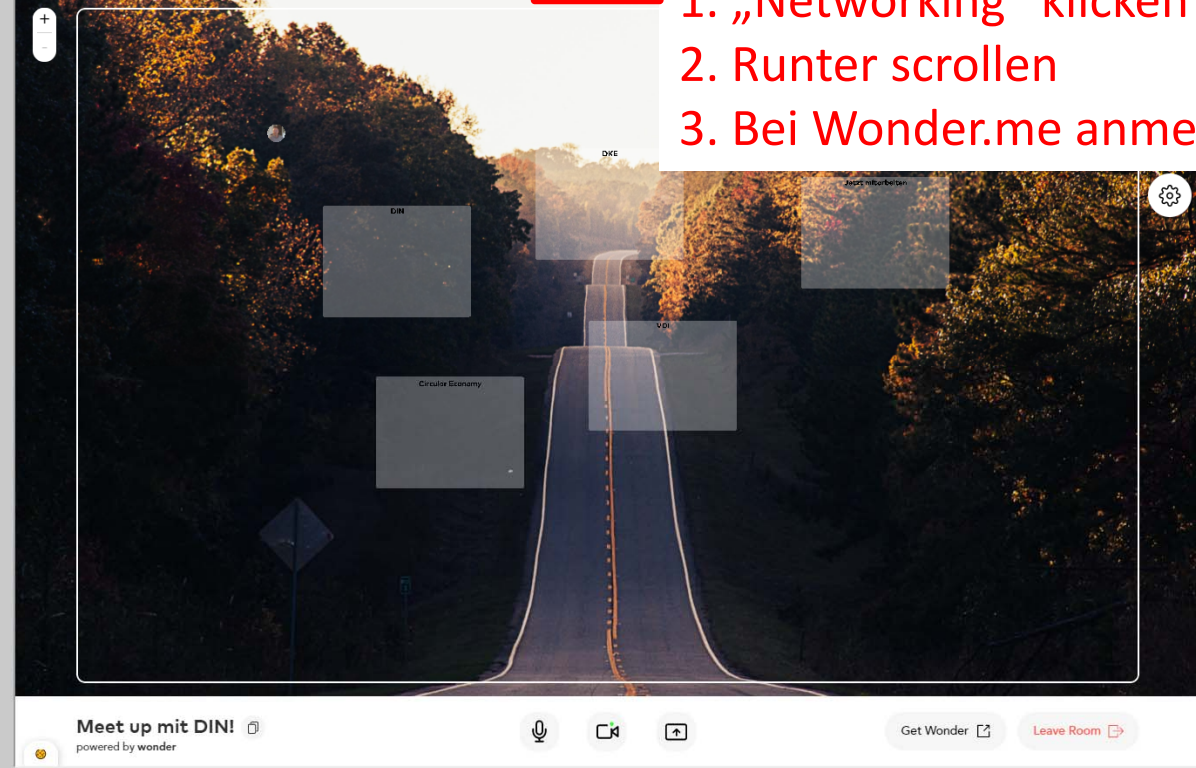

Networking (wonder.me)

Vielen Dank für Ihre Aufmerksamkeit!



Ihr Ansprechpartner bei DIN

Benjamin Hein

Leiter Geschäftsfeldentwicklung Circular
Economy bei DIN

Tel.: +49 (0)30 2601-2214

E-Mail: benjamin.hein@din.de



Ihr Ansprechpartner bei der DKE

Uwe Junglas

Abteilungsleiter Components &
Technologies bei DKE

Tel.: +49 (0)69 6308-389

E-Mail: uwe.junglas@vde.com



Ihr Ansprechpartner beim VDI

Dr. Hans-Jürgen Schäfer

Geschäftsführer der VDI-Gesellschaft
Materials Engineering

Tel.: 0211 6214-254

E-Mail: schaefer@vdi.de